CG

Cebu Globalization
A C A D E M Y

SPARTA Campus | BANILAD Campus

KOREA

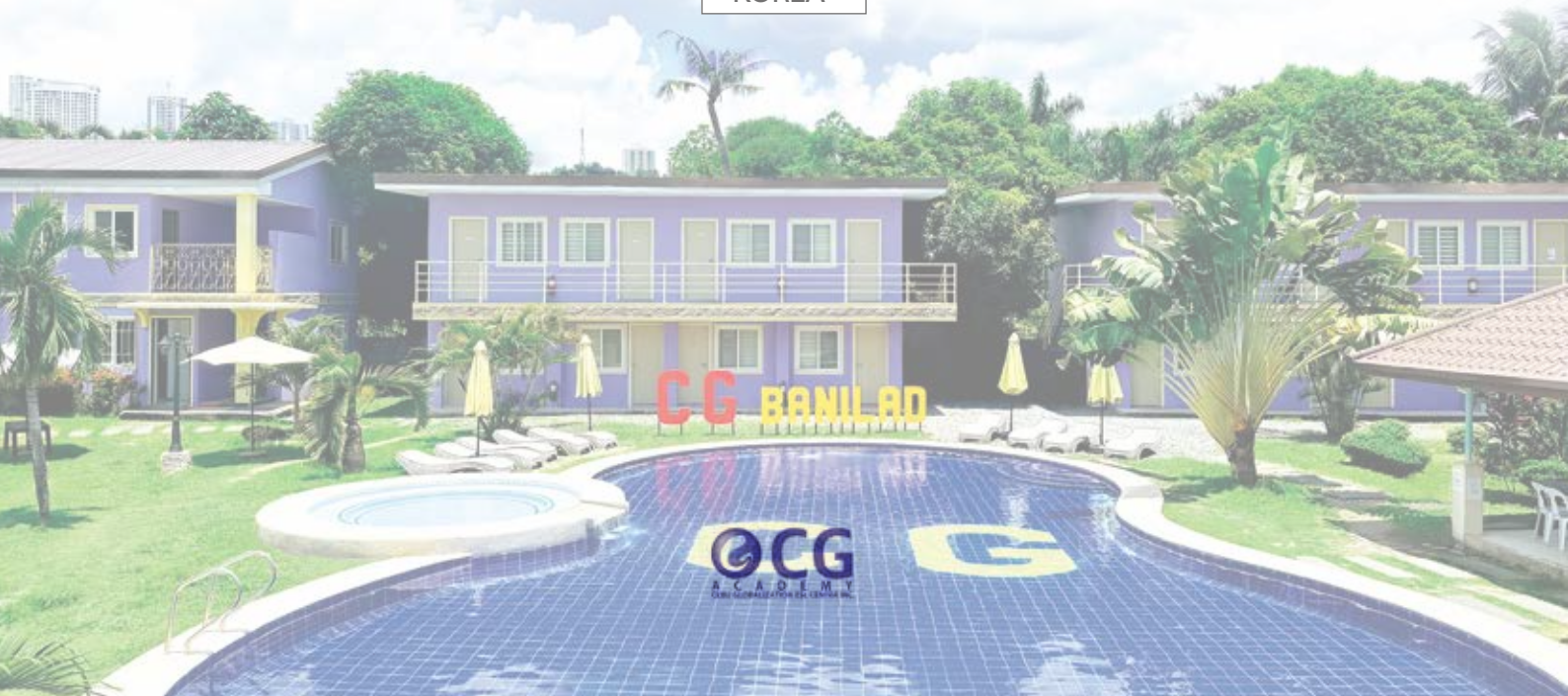

CG Academy **Sparta Campus**

CG Academy **Banilad Campus**

Dreams come true
IN CG ACADEMY

외국어를 정복하고자 하시는 분들은
CG어학원으로 오셔서 그 꿈을 이루시기 바랍니다.

CG는 수준 높은 수업과 우수한 환경을 제공해 오고 있으며 학생들을 소중한 가족같이 아끼고 보살펴 드립니다.
CG는 단지 연수환경만을 제공해 드리는 것으로 끝나는 것이 아니라 어떻게 하면 학생의 영어 실력 및 문화체험을 성공적으로 끝마칠 수 있을지를 항상 고민하고 개선하고 있습니다.
어떠한 공부를 하더라도 자신이 편안함을 느끼는 곳에서 한다면 보다 빠른 결과와 효과를 얻으실 수 있으리라 확신합니다.

교육과정은 기초가 약한 학생들을 위한 **입문반**, 익숙해지기 시작한 외국어를 한 단계 향상시켜 주는 **초급반**,
네이티브 스피커의 발음으로 발전하기 위한 **중급반**, 듣기 / 쓰기 / 동시통역까지 가능한 **상급반**의
네 단계로 나뉘어지며 각각의 단계는 세부적인 교육과정을 통해 이루어집니다.

- ☑ 세계적 관광지인 필리핀 세부에 위치한 학원
- ☑ 세련되고 쾌적한 리조트식 학원
- ☑ 캠퍼스간 Transfer 가 가능한 학원

세부 최강 스파르타식 Sparta Campus!

세부 시내 중심에 위치한 Banilad Campus!

Cebu Globalization Academy

CG ACADEMY 5가지 장점

1 CG어학원의 체계적 학습시스템

2004년 오픈 이래 영어를 제2언어로 활용하는 글로벌 인재를 양성하기 위해 CG는 독자적인 시스템 개발에 힘을 써왔습니다.
CG 어학원의 자부심이라고 할 수 있는 교육부문에 있어 최고급 강사진들이 근무할 뿐만 아니라, 신규 선생님의 능력을 최대한 향상시킬 수 있도록 그동안 다듬어진 노하우를 바탕으로 한 최고의 트레이닝 과정과 관리 시스템을 갖추고 있습니다.

2 최대 4명이 넘지 않는 소그룹 수업(IELTS Guarantee , IELTS Intensive 코스 제외)

필리핀 특유의 맨투맨 수업은 물론, 다양한 종류의 그룹 수업을 1:4 소규모로 진행하여 쉽고 편안하게 집중해서 공부할 수 있습니다.
다양한 과목이 개설되어 있어 본인이 원하는 수업을 자유롭게 선택할 수 있습니다.

3 학생 개성에 맞춘 다양한 코스

CG어학원은 빠른 영어실력 상향을 위한 스파르타식 커리큘럼부터 영어시험 대비반 커리큘럼까지 보유한 스파르타 캠퍼스와, 편리한 입지를 자랑하는 바닐라드 캠퍼스는 세미 스파르타식 수업과 일반 ESL, 가족연수 등 다양한 코스가 준비되어있습니다. 학생들 본인의 목표와 생활에 맞춘 코스 선택이 가능하여 보다 효과적인 영어 공부가 가능합니다.

4 영양가 있는 뷔페식 식단

국적에 상관없이 맛과 건강을 생각한 뷔페식 식단을 제공하고 있습니다.
매주 1회 스페셜 데이 메뉴를 편성해서 식사의 즐거움을 더 했습니다.
월요일~목요일까지 한끼는 거의 20여가지의 다양한 메뉴를 제공하며, 과일, 음료등 아일랜드 바를 조성하여 학생들에게 영양가 높은 식단을 제공하고 있습니다.

5 다양한 국적 비율

현재 한국, 일본, 대만, 베트남, 중국, 몽골 등 다양한 국적의 학생들이 영어라는 목표로 준비를 하고 있습니다. 안정적인 국적 비율로 다양한 문화 체험과 영어실력 향상에 도움이 될 것 입니다.

세련되고 쾌적한 리조트형 학원

SPARTA Campus

세부 최강 스파르타식 학원

CG 스파르타 캠퍼스는

하루 12시간의 세부 최강
스파르타식 수업을 제공하고 있습니다.
자율과 구속이 잘 어우러진 CG 어학원은
영어실력과 문화체험이라는
두마리의 토끼를 잡으실 수 있도록
학생 한분 한분 성심 성의껏
관리하고 있습니다.

학원전경

그룹수업

1인실

2인실

3인실

4인실

농구장

식당

매점

01
하루 12시간 강도 높은 스파르타식 수업

- 월요일~목요일(금요일은 오후 5시까지 수업), 아침8시부터 저녁 10시까지 경력 많은 선생님으로부터 체계적이고 수준 높은 수업제공
- 주중 외출금지, 공부에만 전념 할 수 있는 환경으로 집중 관리

02
EOP (English Only Policy) 시행

- 영어 실력 향상의 효과를 극대화하기 위해 학원 내에서 모든 대화를 영어로만 해야 하는 EOP를 시행
- 시행시간 : 정규 수업시간 중 (오전8시부터 오후 4시55분까지)
- 예외시간 : 점심 시간 및 정규 수업 외 시간
- 예외지역 : 기숙사 내, Office

03
연수생활의 모든 편의 제공

- 책상, 책장, 옷장, 침대, 에어컨, 화장실이 마련되어 있으며 각 방에서 무선으로 인터넷 무료 사용
- 학원 내 수영장, 농구장, 탁구장, 조깅트랙, 매점, 독서실, 컨퍼런스 룸, Wi-Fi Zone 등 편의시설 제공

교육환경이 완벽히 조화된 세미스파르타식 학원

BANILAD Campus

세부 시내 중심에 위치한 학원

CG 바닐라드 캠퍼스는

학생 개개인에게 최적화된
다양한 수업을 제공하고 있습니다.

세부 중심에 위치하고 있어
학업, 휴양, 문화체험을 동시에 체험하기에
가장 적합한 어학원입니다.

썬베드

카페

그룹 수업

맨투맨 수업

오피스

컨퍼런스룸

식당

헬스장

1인실

2인실

3인실

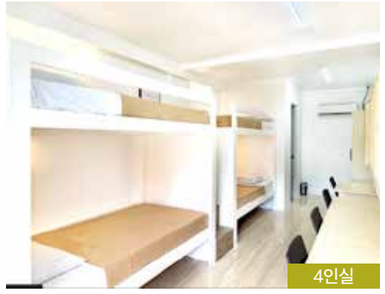
4인실

01

다양한 커리큘럼과 교육 시스템

- Banilad Campus 는 다양한 학생의 요구사항에 맞춰진 커리큘럼이 준비 되있습니다.
- 기존 General 코스보다 좀 더 영어 공부를 집중 있게 하고 싶은 학생을 위한 Semi-Sparta Course 도 준비 되있습니다.
- 초, 중, 고 생을 위한 가족연수 또한 편안한 보호자와 함께 안전한 연수가 가능합니다.

02

최대 4명이 넘지 않는 소그룹 수업 제공

- 많은 인원이 참여하는 그룹 수업이 아니라 보다 쉽고 편안하게 집중해서 공부할 수 있는 1:4수업 제공 (정규시간 내 모든 그룹 수업)
- 다양한 과목이 개설되어 있어 본인이 원하는 수업을 자유롭게 선택할 수 있습니다.

03

세부 최고의 편의성을 갖춘 입지 조건

- 세부에서 가장 중심가로 알려진 바닐라드에 위치 해 있어 주변으로 최대 번화가인 IT Park 까지 5~10분 이내로 접근할 수 있는 편리성을 가지고 있습니다.
- 도보로 5분 거리 이내에 각국 식당(한식, 일식, 이탈리아식 등), 마사지샵 및 최고급 스파, 각국 마트(한국, 일본), 은행 등이 모두 위치해 있습니다.
- 학원 주변에 택시 및 그랩(Grab)이 많고, 지리적으로 세부 중심에 있어 어느 지역이든 쉽고, 빠르게 접근 할 수 있습니다.

SPARTA Campus Program

스파르타 프로그램

하루 시간표

시간	수업	프로그램
07:00 ~ 08:00	아침 식사 (※ 주말 및 공휴일은 8:00 ~ 9:00)	
08:00 ~ 08:45	1교시	1:1수업 또는 그룹수업 또는 공강 (EOP 적용)
08:55 ~ 09:40	2교시	
09:50 ~ 10:35	3교시	
10:45 ~ 11:30	4교시	
11:40 ~ 12:25	5교시 (점심 식사 가능)	
12:25 ~ 13:25	점심 식사	
13:25 ~ 14:10	6교시	1:1수업 또는 그룹수업 또는 공강 (EOP 적용)
14:20 ~ 15:05	7교시	
15:15 ~ 16:00	8교시	
16:10 ~ 16:55	9교시	
17:05 ~ 17:50	Evening Class	
17:50 ~ 19:00	저녁 식사	
19:00 ~ 20:00	Vocabulary Test & Essay (지정석)	
20:10 ~ 22:00	자율 학습	

※ 평일 외출 불가, 금요일 9교시 이후 외출 가능

CG Academy 스파르타 프로그램 안내

Sparta Course

- 1:1수업 (4교시) + 1:4수업 (4교시)
- Evening Class (1교시 : 문법, TOEIC Listening, IELTS Listening) 또는 Self Study
- Vocabulary Test & Essay (1시간) + 자율학습 (2시간)

Premier Sparta Course

- 1:1수업 (5교시) + 1:4수업 (3교시)
- Evening Class (1교시 : 문법, TOEIC Listening, IELTS Listening) 또는 Self Study
- Vocabulary Test & Essay (1시간) + 자율학습 (2시간)

TOEIC Sparta Course

모의 테스트 2주에 1번 실행

- 1:1 수업 (TOEIC 2교시 + ESL 2교시) 1:4 수업 (TOEIC 2교시 + ESL 2교시)
  * 1:4 그룹수업 선택과목 중 토익수업 2교시가 포함됨(수업정원에 따라 대기할수도 있음)
- Evening Class (1교시 : 문법, TOEIC Listening, IELTS Listening) 또는 Self Study
- Vocabulary Test & Essay (1시간) + 자율학습 (2시간)

TOEIC Premier Sparta Course

모의 테스트 2주에 1번 실행

- 1:1 수업 (TOEIC 3교시 + ESL 2교시) 1:4 수업 (TOEIC 2교시 + ESL 1교시)
  * 1:4 그룹수업 선택과목 중 토익수업 2교시가 포함됨(수업정원에 따라 대기할수도 있음)
- Evening Class (1교시 : 문법, TOEIC Listening, IELTS Listening) 또는 Self Study
- Vocabulary Test & Essay (1시간) + 자율학습 (2시간)

IELTS Basic Course

모의 테스트 2주에 1번 실행

- 1:1 수업 (IELTS 2교시 + ESL 2교시) 1:4 수업 (IELTS 2교시 + ESL 2교시)
- Evening Class (1교시 : 문법, TOEIC Listening, IELTS Listening) 또는 Self Study
- Vocabulary Test & Essay (1시간) + 자율학습 (2시간)

IELTS Guarantee Course

매주 1회 모의 테스트 실행

개강일 : 매월 개강일 지정(홈페이지 참조)
연수기간 : 12주(10주 수업 + 2주 시험 결과 대기)
보장 점수별 등록 조건
- IELTS 7.0 Course: IELTS 공식 시험 성적 6.5 또는 6.5 이상
(입학일 기준 시험일로부터 2년전까지 유효한 성적표만 인정)
- IELTS 5.5 Course : Entrance IELTS Test 3.5 이상 또는 TOEIC 500 이상
- IELTS 6.0 Course : Entrance IELTS Test 5.0 이상 또는 TOEIC 700 이상
- IELTS 6.5 Course : Entrance IELTS Test 6.0 이상 또는 TOEIC 810 이상

※ 시험 성적이 없는 경우, 도착 첫날 CG 자체 모의시험으로 평가
- 1:1 수업 (4교시 - Speaking, Writing, Reading, Grammar) + 소그룹 수업 (4교시 - Listening, IELTS Preparatory Exam)
- Evening Class (1교시 - TED TALK)
- IELTS Vocabulary (1시간) + 의무자율학습 (2시간)

IELTS Intensive Course

매주 1회 모의 테스트 실행

점수별 등록 조건
- IELTS 5.0~5.5 Course: Entrance IELTS Test 3.0 이상 또는 TOEIC 350 이상
- IELTS 6.0~6.5 Course: Entrance IELTS Test 5.0 이상 또는 TOEIC 700 이상

※ 시험 성적이 없는 경우, 도착 첫날 CG 자체 모의시험으로 평가
- 1:1 수업 (4교시-Speaking, Writing, Reading, Grammar) + 소그룹 수업 (4교시-2교시 IELTS Listening, 2교시 IELTS Speaking)
- Evening Class (1교시 - TED TALK)
- IELTS Vocabulary (1시간) + 자율학습 (2시간)

Business English Course

- 1:1 수업 (Business 2교시, ESL 2교시) + 1:4 수업 (Native 2교시, ESL 2교시)
- Evening Class (1교시 : 문법, TOEIC Listening, IELTS Listening) 또는 Self Study
- Vocabulary Test & Essay (1시간) + 자율학습 (2시간)

BANILAD Campus Program

바닐라드 프로그램

하루 시간표

시간	수업	프로그램
07:00 ~ 08:00	아침 식사 (※ 주말 및 공휴일은 08:00 ~ 09:00) 주중(Vocabulary Test)	
08:00 ~ 08:45	1교시	1:1 수업 또는 그룹 수업 또는 공강
08:50 ~ 09:35	2교시	
09:40 ~ 10:25	3교시	
10:30 ~ 11:15	4교시	
11:20 ~ 12:05	5교시 (점심 식사 가능)	
12:05 ~ 13:05	점심 식사	
13:05 ~ 13:50	6교시	1:1 수업 또는 그룹 수업 또는 공강
13:55 ~ 14:40	7교시	
14:45 ~ 15:30	8교시	
15:35 ~ 16:20	9교시	
16:25 ~ 17:00	Optional Class 1 - Essay	
17:05 ~ 17:50	Optional Class 2 - Grammar, TOEIC Listening, IELTS Listening (저녁 식사 가능)	
17:50 ~ 19:00	저녁 식사	
19:00	자유 시간	

CG Academy 바닐라드 프로그램 안내

Semi-Sparta Course
- 1:1 수업 (4교시) + 1:4 수업 (4교시)
- 단어 테스트 (의무) - 테스트 불합격시 외출불가
- Optional Class 1 - Essay (의무)
- Optional Class 2 - Grammar, TOEIC Listening, IELTS Listening (의무 수업 아님)

※ 정규시간 외출불가, Essay수업 후 외출가능

Light ESL Course
- 1:1수업 (4교시)
- Optional Class 1 - Essay
- Optional Class 2 - Grammar, TOEIC Listening, IELTS Listening

General ESL Course
- 1:1수업 (4교시) + 1:4수업 (2교시)
- Optional Class 1 - Essay
- Optional Class 2 - Grammar, TOEIC Listening, IELTS Listening

Intensive ESL Course
- 1:1수업 (5교시) + 1:4수업 (1교시)
- Optional Class 1 - Essay
- Optional Class 2 - Grammar, TOEIC Listening, IELTS Listening

Power ESL Course
- 1:1수업 (6교시)
- Optional Class 1 - Essay
- Optional Class 2 - Grammar, TOEIC Listening, IELTS Listening

IELTS Basic Course
모의테스트 2주에 1번 실행
- 1:1 수업 (IELTS 2교시 + ESL 2교시) 1:4 수업 (IELTS 2교시 + ESL 2교시)
- 단어테스트 (의무) - 테스트 불합격시 외출불가
- Optional Class 1 - Essay (의무)
- Optional Class 2 - Grammar, TOEIC Listening, IELTS Listening (의무 수업 아님)

※ 정규시간 외출불가, Essay수업 후 외출가능

TOEIC Course
모의테스트 2주에 1번 실행
- 1:1 수업 4교시 (2교시 TOEIC, 2교시 ESL)
- 1:4수업 4교시 (2교시 - TOEIC, 2교시 - ESL 그룹 수업)
- 단어테스트(의무) - 테스트 불합격시 외출불가
- Optional Class 1 - Essay (의무)
- Optional Class 2 - Grammar, TOEIC Listening, IELTS Listening (의무 수업 아님)

※ 정규시간 외출불가, Essay 수업 후 외출가능

※ 매 2주마다 모의토익 시험응시

Business English Course
- 1:1 수업 (Business 2교시, ESL 2교시) + 1:4 수업 (Native 2교시, ESL 2교시)
- Optional Class 1 - Essay
- Optional Class 2 - Grammar, TOEIC Listening, IELTS Listening

Family Guardian ESL Course
- 1:1수업 (4교시)

* 최대 2시간 주니어에게 양도 가능

Family Junior ESL Course
- 1:1수업 4교시 (Writing, Listening, Speaking, Reading)
- 1:4수업 2교시 (Brainwave, Music, Integrated, Presentation중 2개 선택)

Cebu Globalization Academy

1:4 그룹수업 선택과목

Global Business English (Native Speaker)	실제 Business English에 관한 수업뿐 아니라 취업 준비에도 도움이 되도록 수업을 진행하고 있다.
American English Conversation (Native Speaker)	보다 실용적인 미국식 문법과 어휘를 중심으로 실제 생활에 쓰여지는 유용한 표현들을 익힐 수 있다.
Daily Expressions & Survival English	실제 상황에서 직면할 수 있는 다양한 문제들을 체험을 통해 그 해결 방식을 스스로 익혀가게끔 도와주는 수업이다.
CNN	CNN 뉴스를 통해 세계적인 이슈에 대한 논의와 정확한 뉴스 발음을 알아들을 수 있게끔 반복 훈련을 집중적으로 하는 수업이다.
Media	영화, 드라마 등을 보고 실제 상황별 다양한 종류의 유용한 표현 등을 배우는 수업이다.
Debate & Argumentation	매일 새로운 주제에 대한 본인의 생각을 영어로 전개하는 훈련을 함으로써, 사고력 신장 및 커뮤니케이션 능력을 향상 시키는데 유용한 수업이다.
Forms Of Listening	반복적이고 효과적인 Listening 연습을 통하여 문장의 구조 패턴을 익힘으로써 정보의 핵심을 쉽게 전달 받을 수 있도록 하는 수업이다.
Public Speaking & Speech Communication	말하기의 능력을 키우는 수업으로 청중의 마음에 다가가 열의를 불러 일으키고, 감동시킬 수 있는 스피킹의 요소들을 기르는 수업이다.
Creative Writing	올바른 문법 활용을 기본으로 풍부한 상상력을 바탕으로 한 독창적인 글을 쓰는 능력을 배양하는데 도움을 주는 수업이다.
Oral Conversation & Listening	교과서적인 표현이 아닌 일상생활에서 쉽고 다양하게 적용 할 수 있는 여러가지 유용한 방법 들을 배우고 익히는 수업이다.
Supplementary English	간략한 문장에 숙어나 접속사 등을 능숙히 사용할 수 있는 방법과 유용한 표현법, 적절한 동사의 사용 등을 배우는 수업이다.
Fundamental Guide To Effective Writing	문장의 구조를 파악하게 함으로써 좀 더 쉽게 원문을 읽을 수 있는 방법을 제공함과 동시에 쓰기 실력 또한 향상을 시켜주는 수업이다.
Intensive Approach To The New TOEIC Listening	TOEIC 시험 중 LC부분에서의 성적 향상을 도모함과 동시에 일반 Listening 훈련 또한 할 수 있는 수업이다.
Tactics For TOEIC Speaking	TOEIC Speaking을 준비하며 성적을 향상시키는 목적과 함께 학생의 영어 실력 수준에 맞추어 말하기 능력을 집중적으로 높이는 수업이다.
Intensive IELTS Preparation Course	IELTS 시험을 대비한 집중적인 준비과정을 다루고 있는 수업으로 시험에 필요한 기술과 전략을 습득하는데 도움을 주는 수업이다.

Cebu Globalization Academy

CG Academy 등록규정

환불 규정

01. 출국 2주전 환불 요청 시	입학금을 제외한 전액 환불
02. 출국 2주전부터 출발일 전 취소 시	입금액의 80% 환불
03. 연수 시작 후 연수기간의 25% 이내 환불 요청 시	수업한 주를 제외한 50% 환불
04. 연수 시작 후 연수기간의 25%~50% 이내 환불요청 시	수업한 주를 제외한 20% 환불
05. 연수 시작 후 연수기간의 50% 이후 환불 요청 시	환불 불가

* 4주 미만은 연수 시작 후 환불 요청시 환불이 불가능합니다.

어학원 규정

1. 교육단계와 담당강사는 특별한 사유가 없는 한 임의 변경 불가 (매주 수,목요일 수업 변경 신청, 적용 시점은 월요일)
2. 지각, 조퇴, 결석의 경우 벌점 부과
3. 필리핀 국경일 및 지정 휴일에는 수업이 없음
4. CG 어학원은 운영 중인 프로그램을 사전 통보 후 변경 할 수 있음
5. 비누, 치약, 샴푸, 휴지 등 개인 소모품은 본인 부담
6. 관리자에게 별도로 보관신청을 하지 않은 개인물품의 분실이나 도난에 대해 학원에서는 책임이 없습니다.
7. 공용전기세와 별도로 각 방에 있는 에어컨의 계량기에 따라 전기세를 납부해야 합니다.(계량기 임의 조작시 벌점 및 벌금 부과)
8. 아래의 행위 등을 했을 시 벌점 부과
   * 정규 Level Test 불참
   * 통금시간 위반
   * 음주 행위 및 음주 반입 시도행위
   * 타 학생 방 출입
   * 기타 관리자의 지시에 불이행 시

<스파르타 캠퍼스>

- 평일에는 외출불가 (금요일 16:50 이후 외출 가능)
- 주말 (금,토요일) 및 공휴일 전날 밤 자정 (12시)
- 일요일 또는 공휴일 마지막날 (다음날이 수업일인 경우) 22시 00분
- 주말 외박은 여행에 한해 허용 (단 여행계획서를 미리 제출해야 하며, 다음주 월요일 숙박 영수증 등의 증거 자료를 제출해야함)
- 세부 시티, 만다웨 시티, 탈리사이 시티, 막탄섬 내에서의 숙박은 안전상의 이유로 허용하지 않습니다. (단, 막탄섬의 경우 어학원에서 지정한 숙소만 허용)

<바닐라드 캠퍼스>

- 주중:오전8시부터 수업이 없는 공강 시간에는 자유롭게 외출 가능(단, Semi-Sparta 코스와 IELTS Basic 코스 학생은 17시 이후 외출 가능)
- 주말 및 공휴일: 오전 5:00 부터 외출 가능
- 금요일, 토요일 및 공휴일 전날 밤 (다음날 수업이 없는 경우) ⇒ 24:00 (밤 12시)
- 월요일~목요일, 일요일 또는 공휴일 마지막 날(다음날 수업이 있는 경우) ⇒ 22:00 (밤 10시)
- 주말 외박은 여행에 한해 허용, 단 여행계획서를 미리 제출해야 하며, 다음주 월요일 숙박 영수증 등의 증거 자료를 제출해야 함
- 세부 시티, 만다웨 시티, 탈리사이 시티, 막탄섬 내에서의 숙박은 안전상의 이유로 허용하지 않습니다. (단, 막탄섬의 경우 어학원에서 지정한 숙소만 허용)

9. 벌점은 누적 계산되며, 해당 점수에 따라 주말 외출이 금지됩니다.
10. 천재지변, 분쟁, 재난, 재해, 펜데믹, 질병, 전염병, 전쟁, 내란, 테러, 정부 및 공공단체의 공식명령 등의 불가항력적인 사건이 발생하여 학원이 이에 조치하거나 통제할 수 없는 경우, 학원은 환불 없이 수업을 중단할 수 있습니다. 단 사건이 종료되고 학원운영이 재개될 경우, 남은 연수기간의 수업은 다시 제공해드립니다.
11. 모든 사건이나 사고에 대한 책임은 1차적으로 본인에게 있으며 학원, 기숙사 외에 개인적인 외출, 여행으로 발생되는 사건, 사고에 대해서 학원은 책임을 지지 않습니다.
12. 연수 기간 중 일어나는 분실 및 안전사고에 대비하여 학생들은 한국에서 본인이 유학생 보험 또는 여행자보험을 가입하고 오셔야 하며 이를 통해 한국에서 보상 받으실 수 있습니다. 보험 미가입 후의 피해에 대해서 학원은 책임을 지지 않습니다.

퇴교관련 규정

어학원 규정에 의거 퇴교 조치 시에는 일체의 환불 없이 즉시 퇴실하셔야 하며, 유학원 및 부모님에게 이 사실을 통보합니다.

유의사항

CG어학원 등록규정과 환불규정을 확인하셨나요?	CG어학원 등록규정과 환불규정을 출국 전에 꼭 확인하세요. 학생의 등록규정 미확인에 따른 피해에 대해 CG어학원은 어떠한 책임도 지지 않습니다.
국제직불카드는 발급 받으셨나요?	Cirrus 또는 PLUS 마크가 찍힌 해외에서 사용 가능한 국제직불카드를 발급 받으세요.
연수준비물 챙기기	세면도구 기초 소모품(휴지)등은 세부에서 구입하세요. 더 저렴합니다. 전자사전은 요즘은 거의 필수이며, 수건과 속옷, 의류 등은 충분히 준비하시되 반팔로 준비하시고, 긴 바지나 긴 팔 가디건도 가벼운 것으로 하나쯤은 준비하세요. 감기약은 충분히 준비하세요. 에어컨을 24시간 사용하기 때문에 감기에 많이 걸립니다. 상처치료제와 대일밴드, 비타민C 등은 반드시 챙기시고, 알러지 여부와 평소 건강상태에 따라 약을 준비하세요.

Cebu Globalization Academy

INTERVIEW

이름
Riko Ogiya(Riko)

국적
일본(Japan)

연수기간
2024.11.03~12.29(8주)

I had a wonderful time at the CG Sparta campus for two months.
CG has strict rules that push me to study.
I think I won't have the chance to put myself in such a strict environment again.
You may think, "Isn't it too strict?"
However, the humorous teachers, friends from other countries, and the support we gave each other, along with some time to play, made it easier to endure.
I could study English practically, which is different from what I can learn in Japan.
As a result, I achieved a surprisingly higher IELTS score than before.
If you're hesitating, I highly recommend studying at CG!

이름
김가은(Joy)

국적
한국(Republic of Korea)

연수기간
2024.09.08~12.01(12주)

저는 워킹홀리데이를 가기 위해 필리핀에서 영어 공부를 하고 있는 김가은입니다. 제가 CG 스파르타 캠퍼스를 선택한 이유는 호주에 가기 전 최대한 영어 공부를 하기위해서 수업이 많고 나약한 내 자신을 잡아줄 수 있는 곳이라 생각했기 때문입니다. 처음에는 사람이 많으면 관리가 힘들 것이라고 생각했지만, 예상과 달리 관리가 잘 이루어지는 것 같았습니다.
평일에는 열심히 공부하고 주말에는 근처에 위치한 여행지로 여행을 다니면서 평일 동안 쌓인 공부 스트레스를 풀 수 있었습니다. 매일 단어 시험을 보고, 에세이 노트를 작성하는 것이 힘들지만, EOP라는 시스템 덕분에 친구들과 하루 종일 영어를 듣고 사용하다 보니 점점 귀가 트이고 실력이 발전하는 것을 느끼며 재미와 보람을 느꼈습니다. 선생님들도 매우 유쾌하고 편안하게 대해 주셨고, 매니저분들도 권위적이지 않고 매우 친절하며 합리적으로 일을 처리하셨습니다. 12주간 열심히 공부하여 졸업할때는 기대 이상으로 많은 성과를 얻은것에 대한 스스로의 자부심이 생겼고 평생 잊지 못할 좋은 추억이 생겼습니다.

이름
CHAN CHIH LING(Lena Chan)

국적
Taiwan

연수기간
9/8~12/1 (12w)

I am a university student from Taiwan and stayed at CG for three months..
I made friends from Japan, Korea, Vietnam, Saudi Arabia, and China.
I was shy to speak English at first, but now I can chat smoothly with my teachers .The one-on-one teachers at CG were dedicated, and the group classes were engaging.
On weekends, I explored places like Bohol Island and Moalboal, and went swimming with whale sharks and sea turtles while experiencing the local culture and food.
Studying at CG was an unforgettable experience. All in all, the focused lessons, exciting weekend trips, and enjoyable meals made my stay both productive and fulfilling.

이름
Pham Thi Xuan Quynh(Qui)

국적
Vietnam

연수기간
3/3~5/26(12w)

For my 30th birthday, I wanted it to be special, so I decided to take a three-month trip to the Philippines to improve my English. I chose CG Academy Banilad Campus for my English studies. The school has an exemplary accommodation from rooms to meals. It's the perfect setup for someone who wants to study, relax, and play—all in one place. My main goal was to improve my English speaking skills.
The teachers are incredibly friendly and enthusiastic. They adapt to my needs and abilities, making learning enjoyable and effective.
After my three-month study period, I had become more confident in my communication, gained more vocabulary, and improved my pronunciation. CG Academy is strategically located, which makes it easy to explore Cebu. During my 12 weeks in Cebu, I traveled to beautiful islands such as Bohol, Camotes, and Bantayan. The overall experience was unforgettable. This experience has been one of the most wonderful and life-changing in my life.

Cebu Globalization Academy

CG IELTS 시험결과

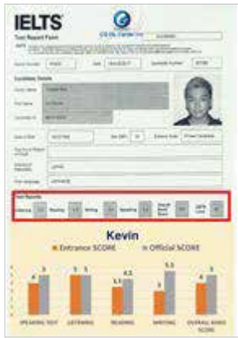

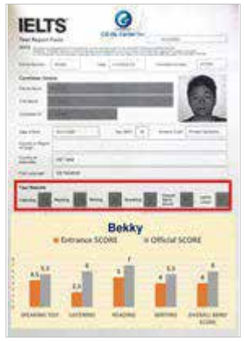

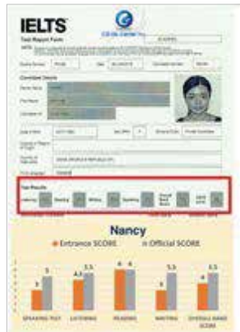

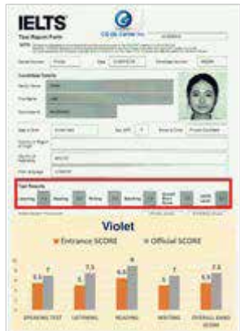

ACTIVITY

CG어학원에 등록하시면 세계적 관광지인 세부의 다양한 액티비티
(아일랜드 호핑, 스킨스쿠버 다이빙, 고급 리조트 투어 등)를 즐기실 수 있습니다.

EVENT

CG어학원에 등록하시면 세계 각국의 친구들과 함께
봉사활동, 크리스마스, 핼러윈등의 다양한 이벤트를 경험해 보실 수 있습니다.

스킨스쿠버

호핑투어

봉사활동

봉사활동

플랜테이션베이 리조트

카와산폭포

크리스마스 파티

핼러윈 파티

SM Seaside mall

아얄라몰

CG 캠프

CG 캠프

CG ACADEMY
증명서

세부 어학원 협회 회원

필리핀 교육부 TESDA

필리핀 SEC 인증

필리핀 이민국 SSP 인증

CG ACADEMY
CEBU GLOBALIZATION ESL CENTER INC

CG 스파르타 1951-A-1 Uldog Cansojong, Talisay City, Cebu, Philippines
TEL (CEBU) +63-32-407-0322

CG 바닐라드 Base Camp, Maria Luisa Road, Banilad, Cebu City, Philippines
TEL (CEBU) +63-32-234-3267

한국 사무실 서울시 서초구 사임당로 181 대일빌딩 401호
TEL 02-532-0302
E-MAIL cg@cebucg.com
www.cebucg.com